

ESTRATTO AEROFOTOGRAMMETRICO - SCALA 1:2000

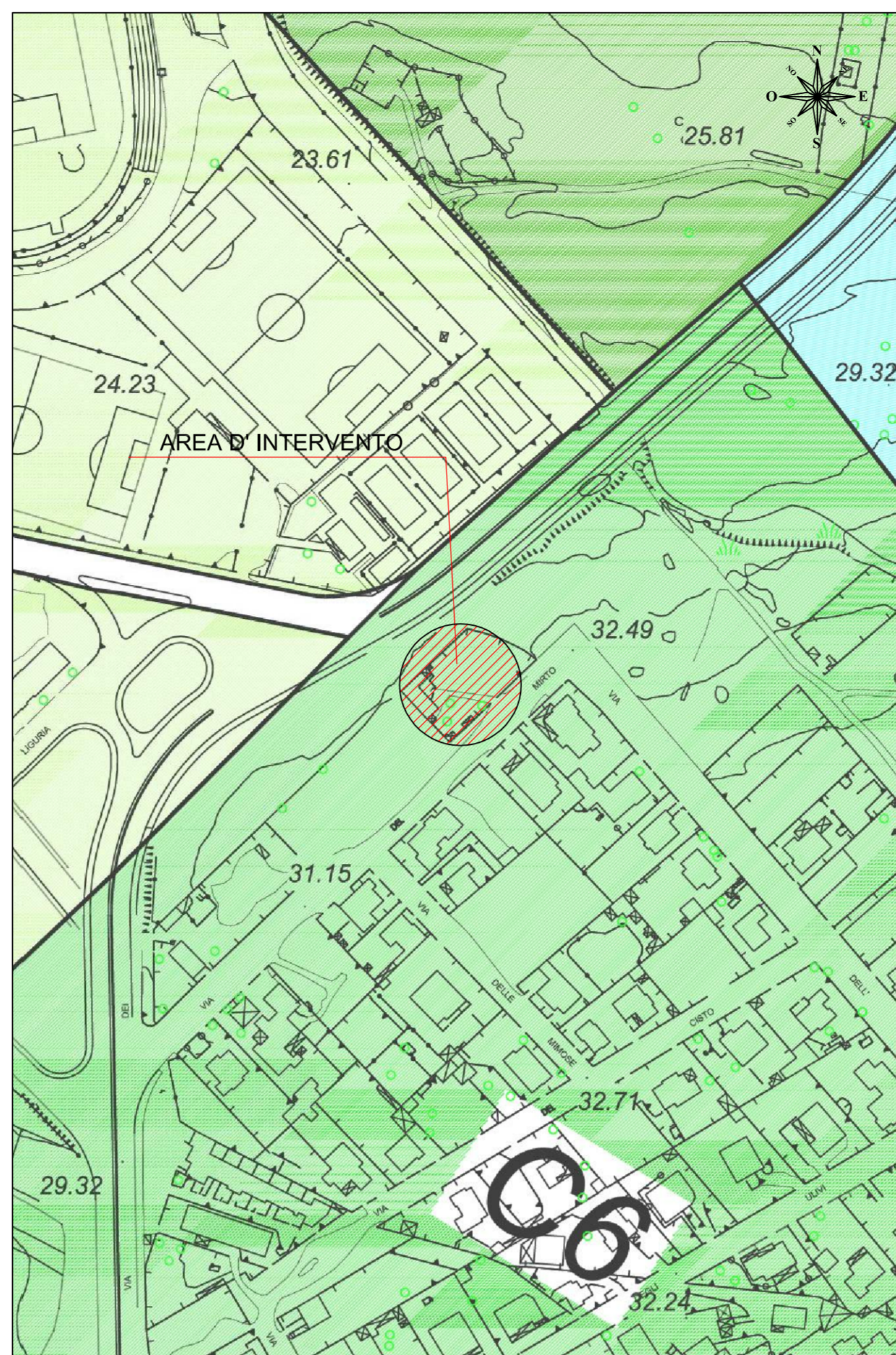

ESTRATTO P.R.G.C. - SCALA 1:2000

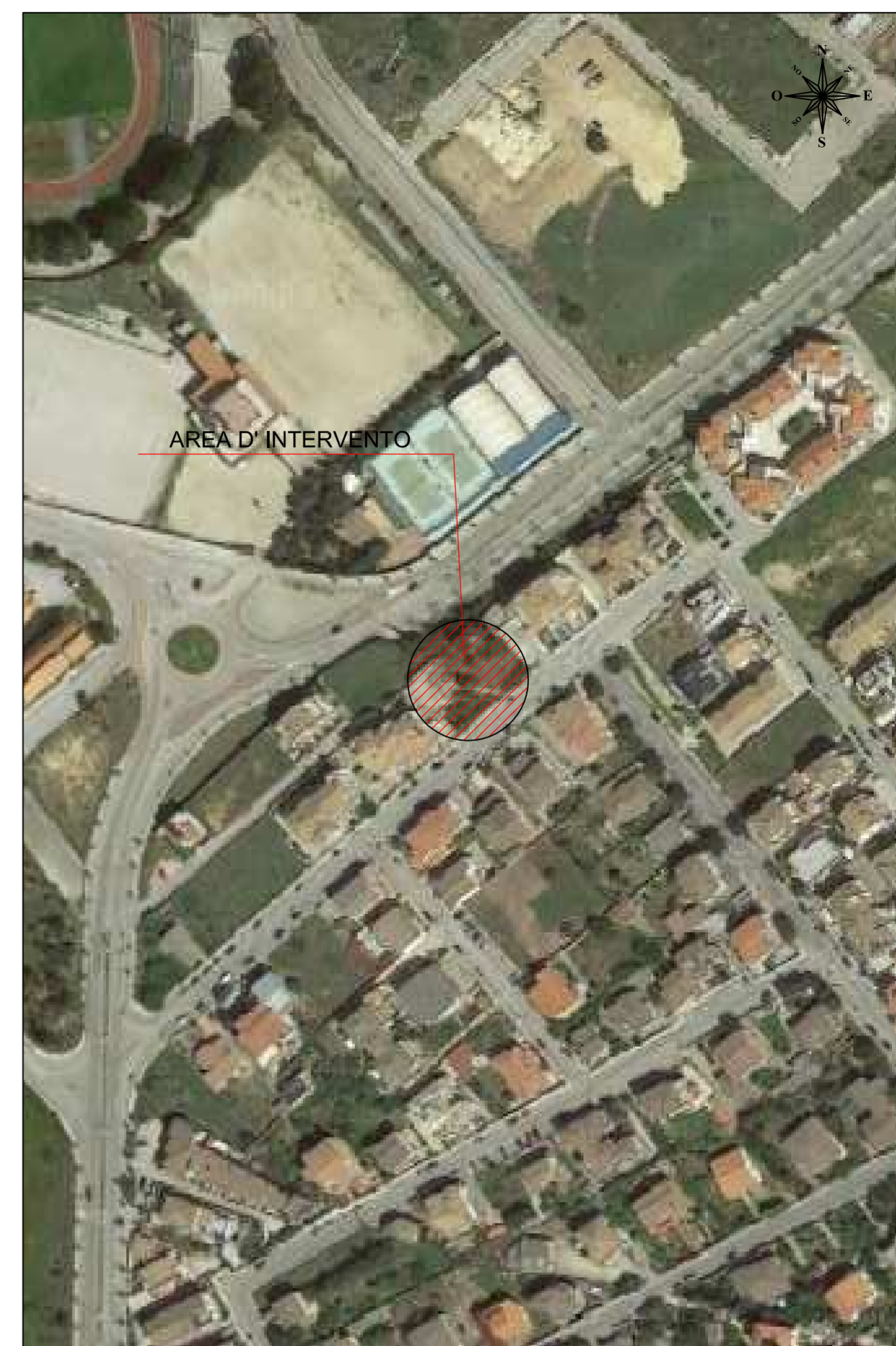

ESTRATTO ORTOFOTO - SCALA 1:2000

spazio riservato all'ufficio

COMUNE DI PORTO TORRES

PROGETTO per VARIANTE AL PIANO REGOLATORE, e RICHIESTA RIDUZIONE DOTAZIONE SERVIZI STRETTAMENTE CONNESSI ALLA RESIDENZA, ai sensi dell' art. 11 comma 2 della L.R. n° 23/85, PER UN LOTTO EDIFICABILE SITO A PORTO TORRES IN VIA DEL MIRTO N° 9, ZONA C6 - SUB.ZONA K1 - LOTTO 10

Elaborati:
Estratto Aerofotogrammetrico, Estratto P.R.G.C., Estratto Ortofoto, Estratto di mappa catastale, Estratto Piano Attuativo K1.

Scala : 1:2000 / 1:1000	Tavola 01	Data: Ottobre 2023
-----------------------------------	---------------------	------------------------------

I PROGETTISTI: Dr. Ing. Davide Muzzu	IL COMMITTENTE:
Geom. Alberto Batzu	

*Ing. Davide Muzzu, Via Balai 7, Porto Torres (SS)- tel:339 2925525
e-mail:davidemuzzu@gmail.com*

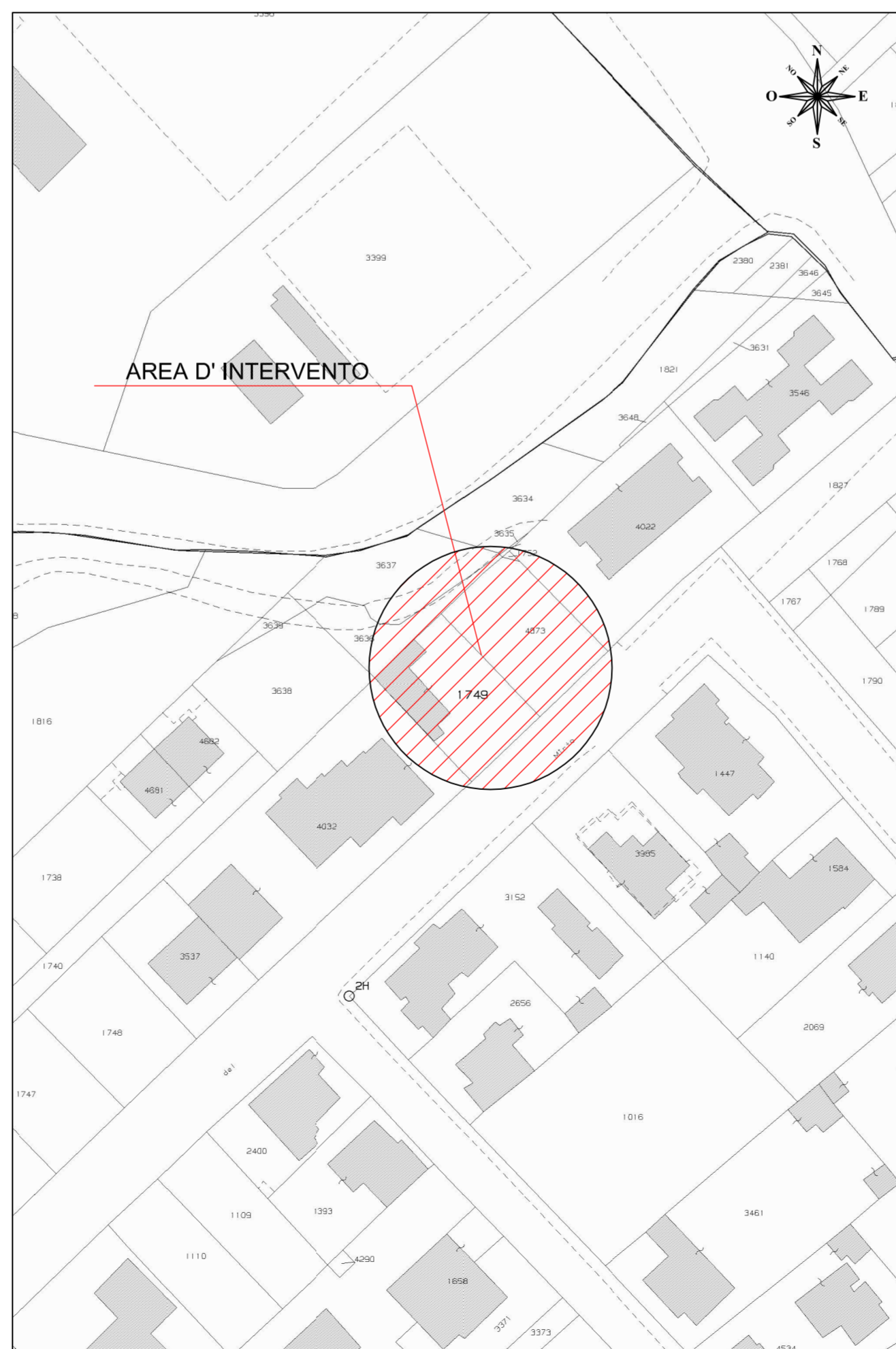

ESTRATTO DI MAPPA CATASTALE - SCALA 1:1000

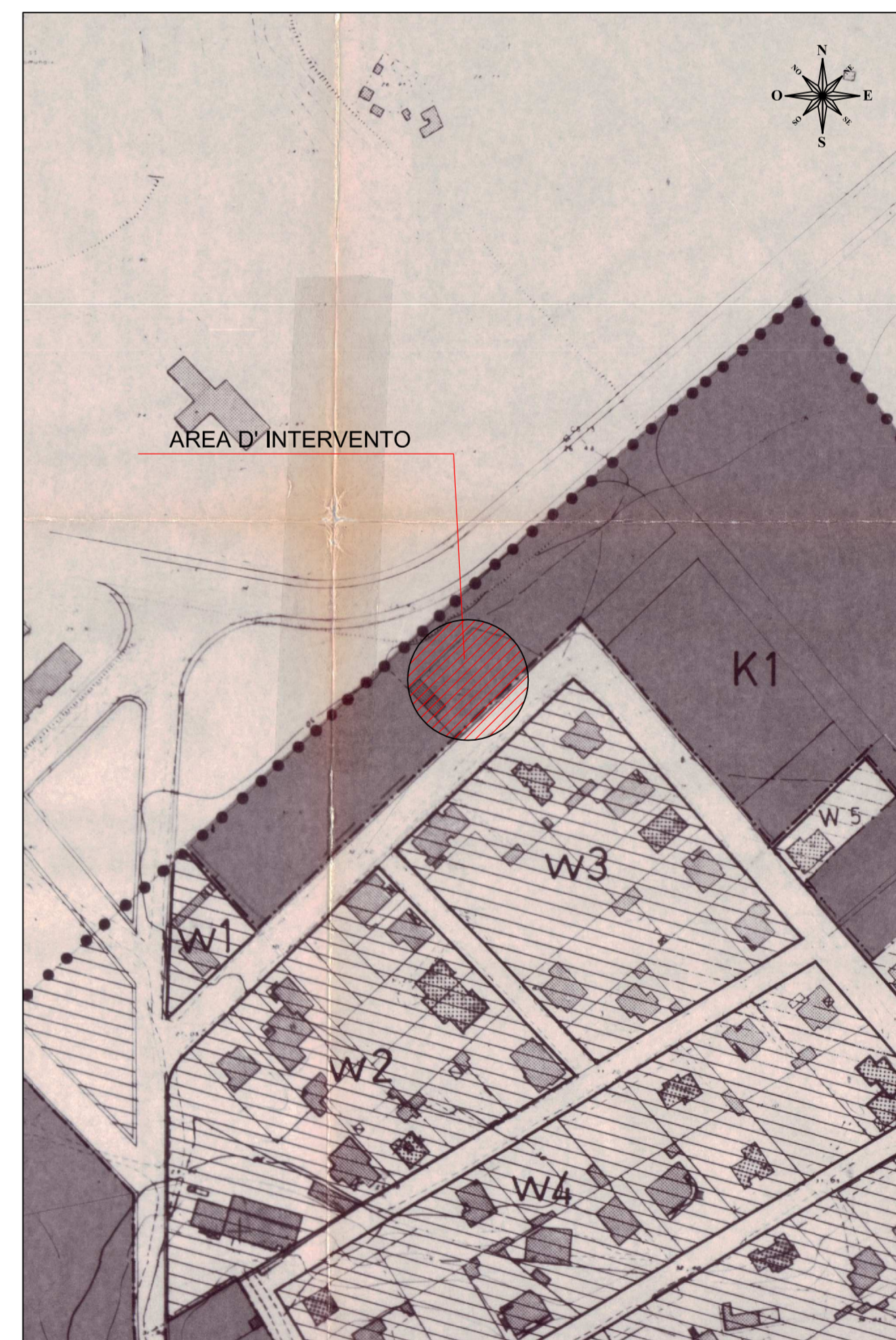

ESTRATTO PIANO ATTUATIVO K1 - SCALA 1:2000