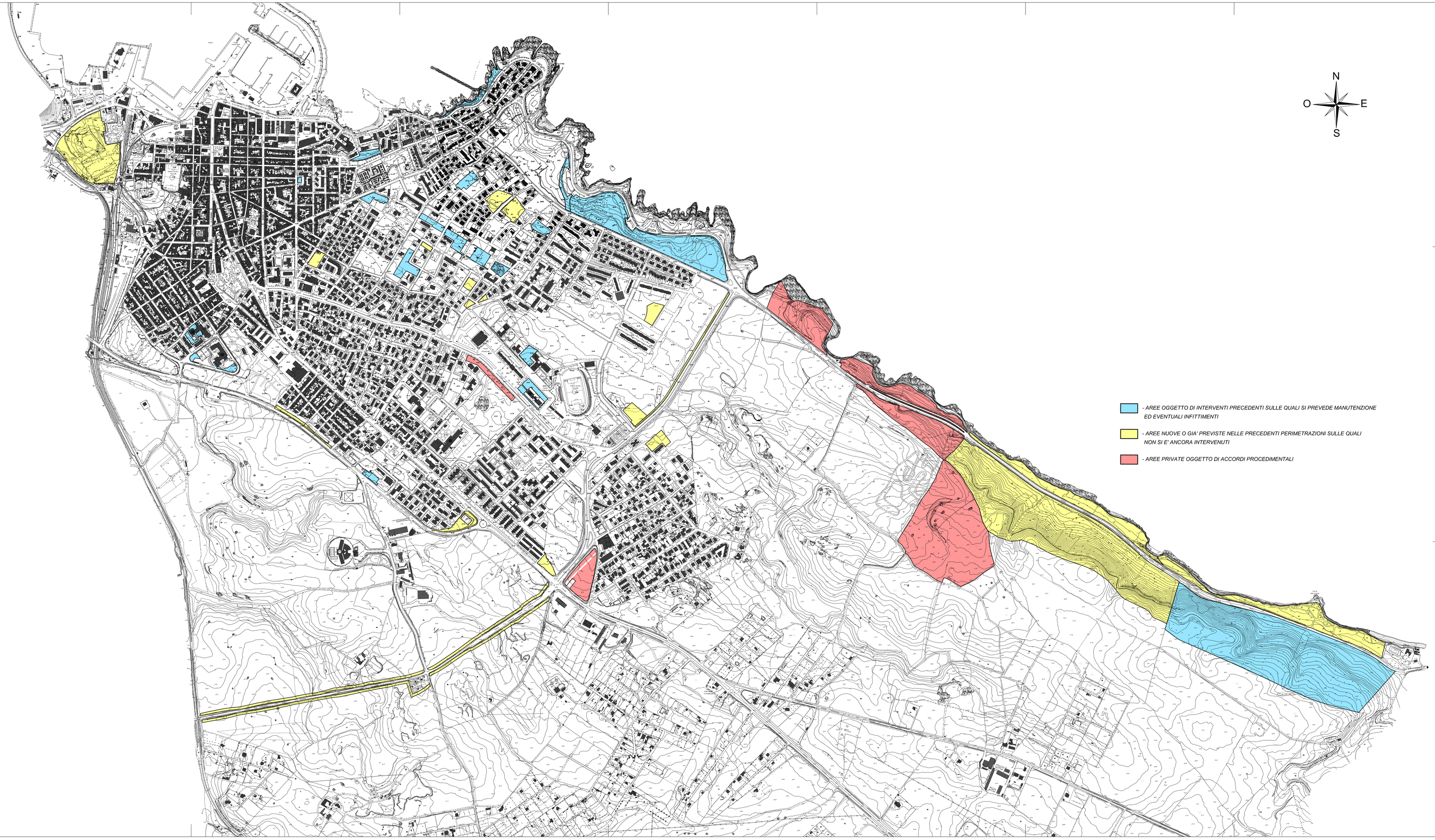

COMUNE DI PORTO TORRES
Provincia di Sassari

Area LL.PP., Urbanistica, Manutenzioni, Edilizia, Ambiente, Tutela del Territorio
- Servizio Ambiente -

DELIBERAZIONE G.R. N. 45/32 del 02.08.2016

Programma di ripartizione di euro 2,774,000 in favore dei Comuni per l'aumento, la manutenzione e la valorizzazione del patrimonio boschivo su terreni che insistano in prossimità di aree interessate da forme gravi di deindustrializzazione, di cave dimesse, di impianti di incenerimento di rifiuti solidi urbani o di produzione di energia da fonte fossile.
Cap. SC02.0890 - C.D.R. 00.05.01.01
Legge Regionale 11 aprile 2016, n. 5, art. 4, comma 23, lettera A

AREE URBANE E PERIURBANE RIENTRANTI
NELLA DISPONIBILITA' DEL COMUNE DI PORTO TORRES

Scala 1:4.000

TAV. 1

Ottobre 2016

Il Dirigente dell'Area
Dott. Ing. Claudio Vinci

Il Sindaco
Sean Christian Wheeler

Dott.ssa Maria Elena Sirri - Responsabile del Procedimento
Elaborato grafico: Geom. Gavino Delmonte