



Comune di Porto Torres

(Provincia di Sassari)

***Area Lavori Pubblici, Manutenzioni, Verde Pubblico,
Sistemi Informativi e Finanziamenti Comunitari***

**FSC 2014-2020. PIANO TRIENNALE DI
EDILIZIA SCOLASTICA 2015-2017 – ASSE II
FORNITURA DI ARREDI E ATTREZZATURE
INNOVATIVE PER LA DIDATTICA**

**ELABORATO:
All. 3.5 – Planimetria Scuola dell'Infanzia "G.
Gabriel"**

Il Responsabile del Procedimento
geom. Silvio Cambula

SCUOLA DELL'INFANZIA "GABRIEL" VIALE DELLE VIGNE

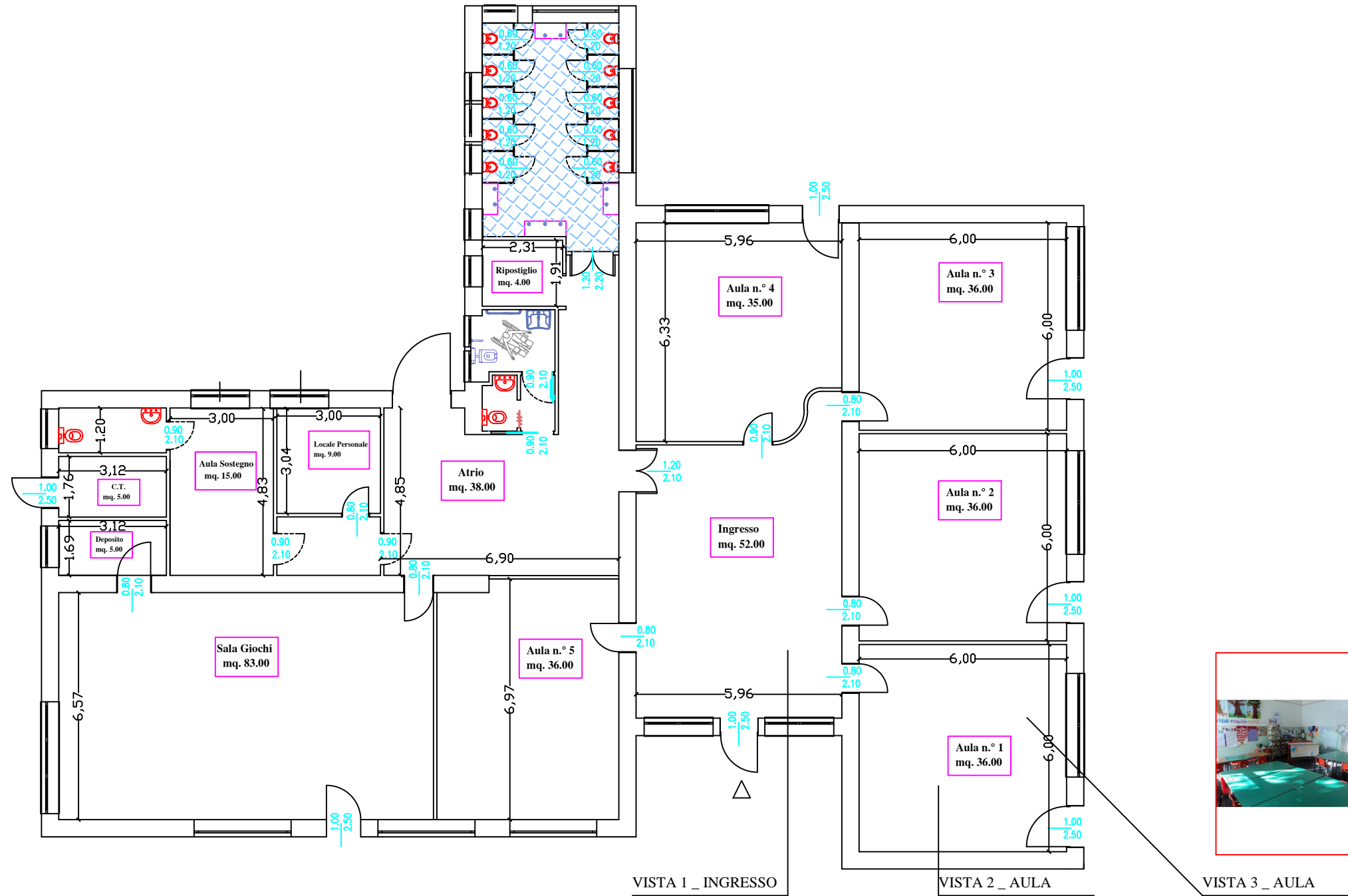

VISTA 1 _ INGRESSO

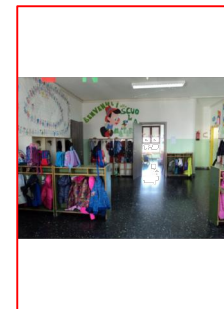

VISTA 2 _ AULA

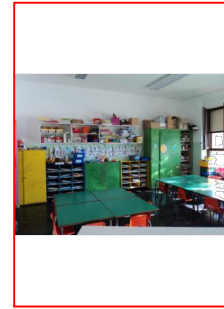

VISTA 3 _ AULA



CAMBULA SILV
 2018.12.05 14:26:50
 CN=CAMBULA SILVIO
 C=IT
 O=non presente
 2.5.4.5=IT;CMBSLV63A27I
 RSA/1024 bits