



***Comune di Porto Torres***

***(Provincia di Sassari)***

***Area Lavori Pubblici, Manutenzioni, Verde Pubblico,  
Sistemi Informativi e Finanziamenti Comunitari***

**FSC 2014-2020. PIANO TRIENNALE DI  
EDILIZIA SCOLASTICA 2015-2017 – ASSE II  
FORNITURA DI ARREDI E ATTREZZATURE  
INNOVATIVE PER LA DIDATTICA**

**ELABORATO:  
All. 3.4 – Planimetria Scuola Primaria e dell'Infanzia  
"A. Pigliaru"**

Il Responsabile del Procedimento  
geom. Silvio Cambula



# SCUOLA PRIMARIA E DELL'INFANZIA A.PIGLIARU\_VIA MONTE ANGELLU

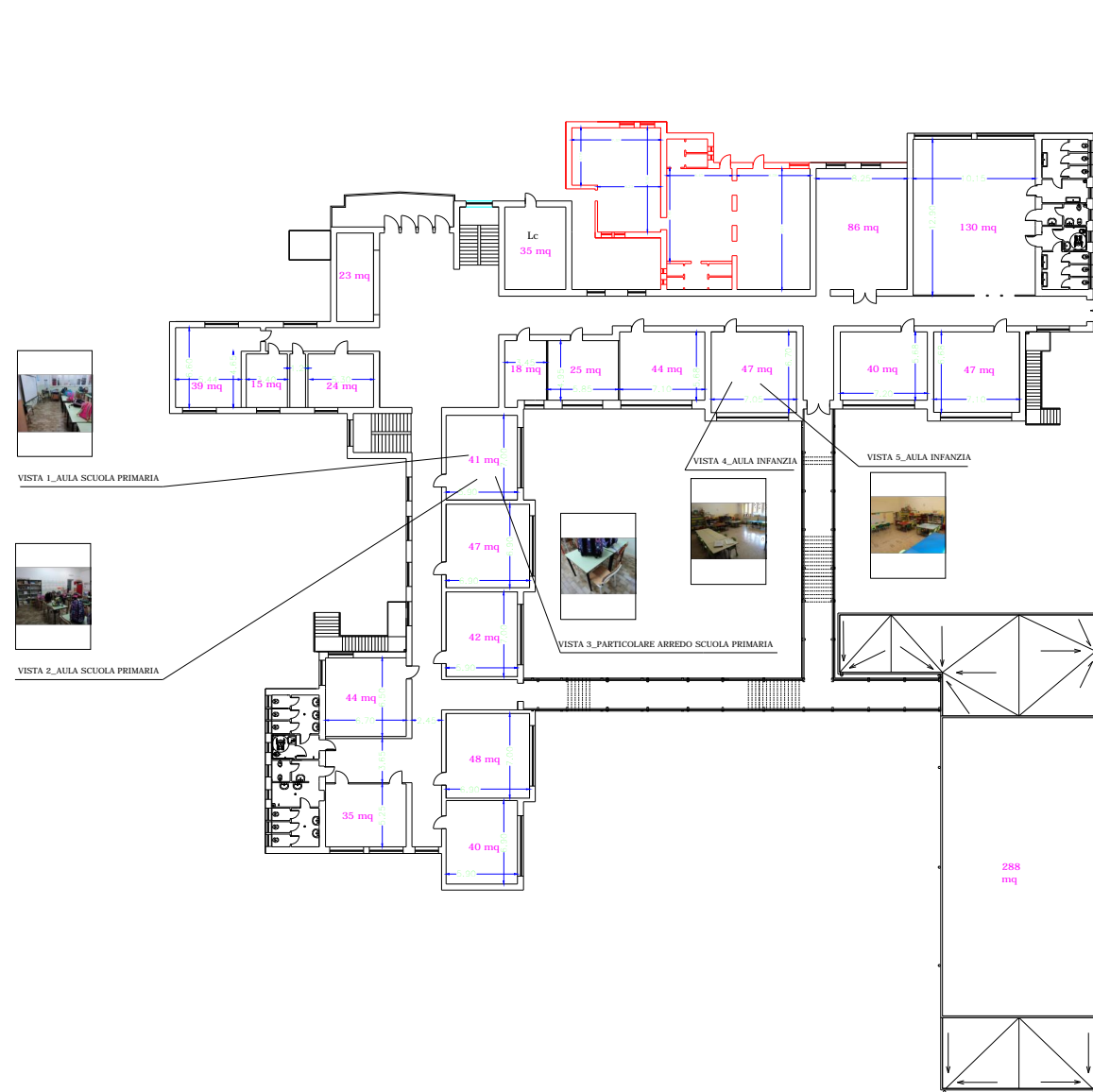

PIANTA PIANO TERRA

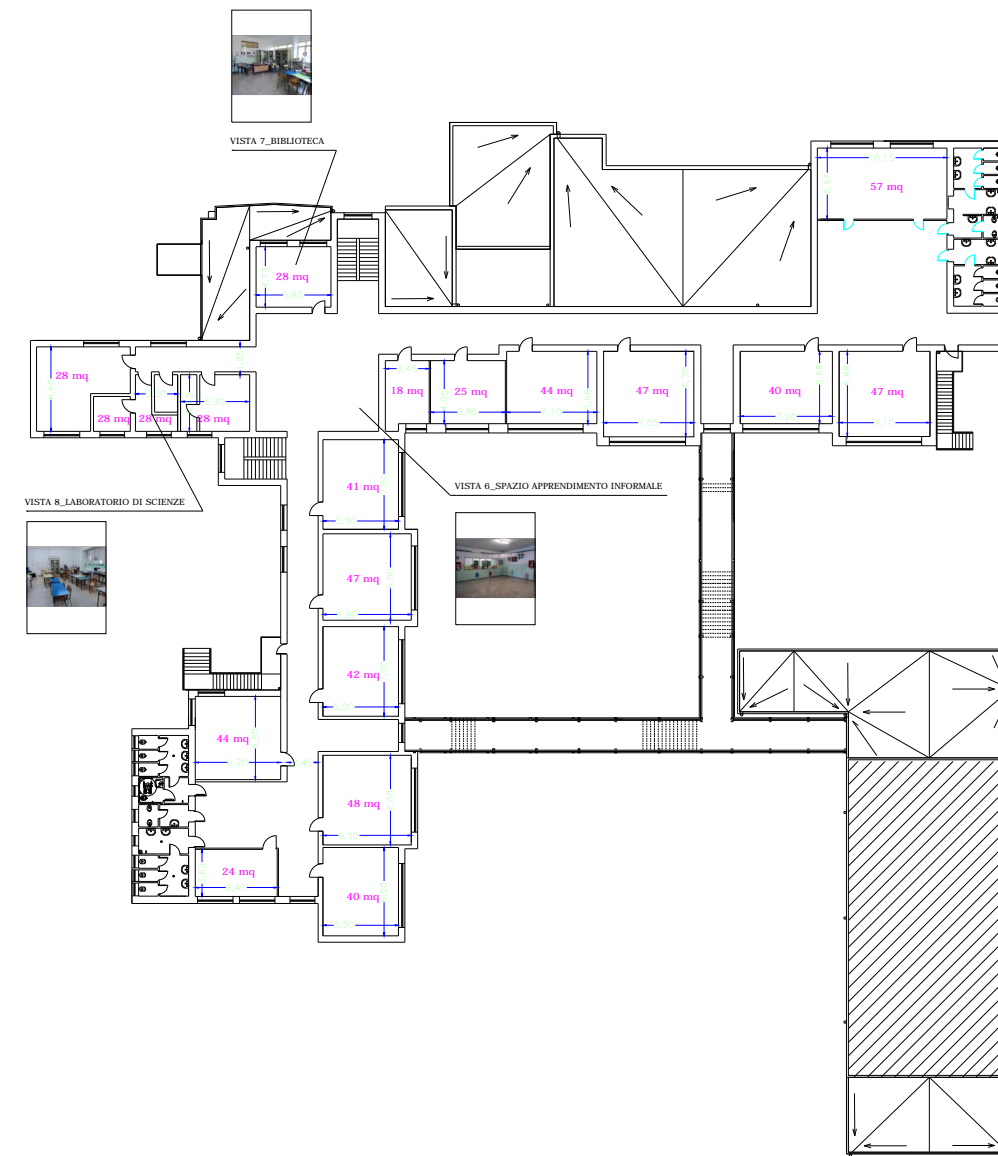

PIANTA PIANO PRIMO