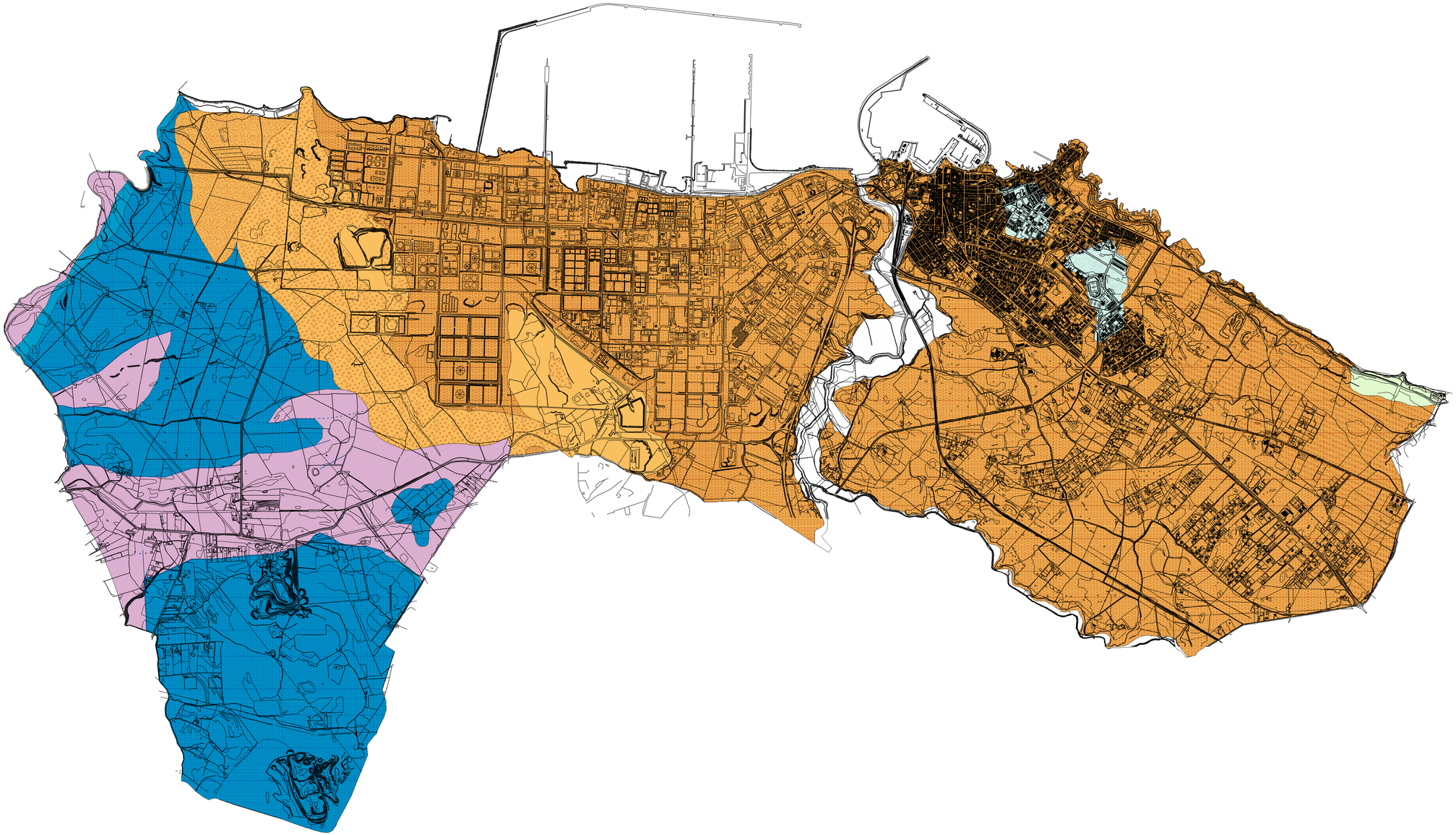

LEGENDA

Geolitologia

TIPO	SIGLA	COD_COL	UNITÀ	GERAR	ETA	
AA2_003	bb	CI01_016	Depositi alluvionali: sabbie e limi. OLOCENE	A202	HOLE	
AA5_001	gl	CI01_020	Depositi di spiaggia: Sabbie fineel. OLOCENE	A205	HOLE	
AB_005	PVN2c	CI02_001	Depositi di versante: Accumuli lungo i versanti di frammenti litoidi, alterazionari, angolosi, talora strutturati, con matrice sabbosa e sabbioso-limosa. PLEISTOCENE SUP.	A230	PLE3	
AB_006	PVN2b	CI02_001	Depositi alluvio-colluviali: Coperture di materiale a granulometria fine (limo e sabbia), con rari frammenti litoidi grossolani, prodotti di alterazione e/o trasporto di entità non precisabile. PLEISTOCENE SUP.	A230	PLE3	
CA1_001	PUA	CI04_001	Argille e conglomerati di ambiente alluvionale. TORTONIANO-MESSINIANO	B211	TORM MESS	
CA1_003	NST	CI04_001	Calcari organogeni. SERRAVALLIANO-TITORTONIANO	B211	SERV TITOR	
CA1_005	RTU	CI04_001	Marne e qualcargeoli con intercalazioni calcareo (flatst tonlaro. Arkosoarnitici favanti paleoaggio vetso vistal e marine sereaque. BURDIGALIANO SUP.LANGHIANO	B211	BURP LANG	
CA1_005	RTU	CI04_001	Calcarenite con intercalazioni di argilla (zona industriale). BURDIGALIANO SUP.-LANGHIANO	B211	BURP LANG	
CA1_011	OPN	CI04_001	Conglomerati ad elementi di rocce carbonatiche mesozoiche e quarzo metamorfico. BURDIGALIANO	B211	BURM	
CB2_039	OLE	CI04_001	Depositi di flusso prevalentemente selitati. BURDIGALIANO	B221	BURM	
EA5_011	MAJC	CI08_001	Alternanza di calcari e dolomie. MALM	C110	JU13	
EA5_012	MRB	CI08_001	Calcari bioclastici selitici e dolomie. DOGGER	C110	JU12	
EA5_014	NOD	CI08_001	Calcari scuri a biopuliva e calcari grigi selciferi. LIAS	C110	JU11	
EA5_016	MUK	CI05_001	Calcari organogeni ad encrinus litiformis e dolomie. MUSCHELKALK	C110	TRM3	

Elementi strutturali

TIPO		DESCRIZIONE
ST22	Faglia certa	
ST22	Faglia presunta	

COMUNE DI PORTO TORRES

PROVINCIA DI SASSARI

Piano Urbanistico Comunale

Sistema Ambientale

Modello geologico

Carta geo-litologica

tavola
Amb.A.01a

scala
1:10.000

data
15.11.2014

Progettista
Prof. Ing. Arch. Giovanni Maciocco

Collaboratori
Arch. Giovanna Casula
Ing. Alberto Luziano

Assetto Ambientale
Dipartimento di Scienze Botaniche, Ecologiche e Geologiche dell'Università degli Studi di Sassari

Assetto Storico - Culturale
Soprintendenza per i Beni Archeologici per le Province di Sassari e Nuoro
Soprintendenza per i Beni Architettonici e Paesaggistici per le Province di Sassari ed Olbia/Tempio/Nuoro di Sassari e Nuoro

Dirigente
Ing. Claudio Vinci

IL SINDACO
Dott. Beniamino Scarpa