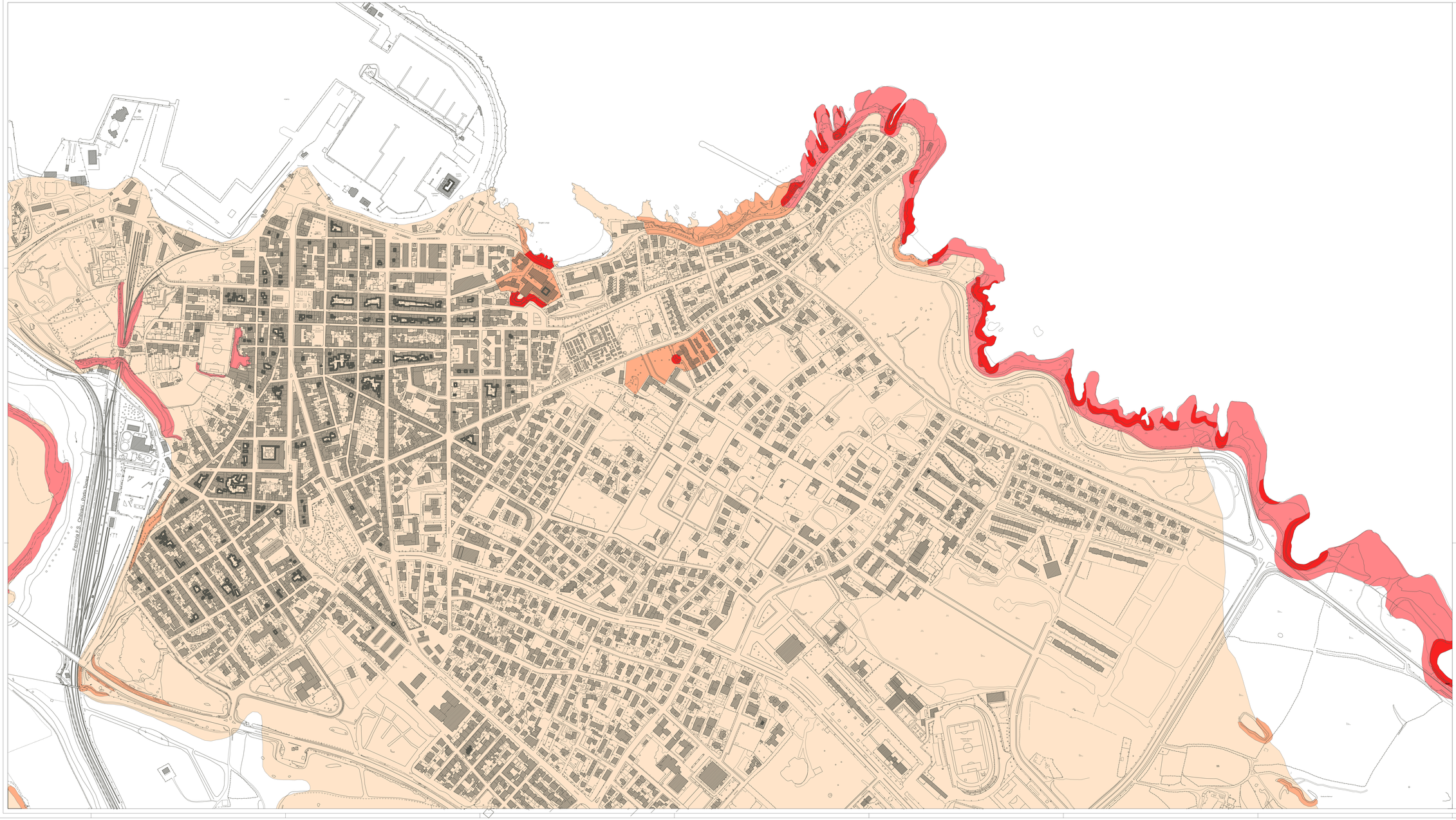

LEGENDA

Classe

- Hg1 - Zone con fenomeni franosi presenti o potenziali
- Hg2 - Zone con frane stabilizzate non più riattivabili alle condizioni attuali; zone con condizioni geologiche e morfologiche sfavorevoli ma prive di indicazioni morfologiche di movimenti gravitativi.
- Hg3 - Zone con frane quiescenti con tempi di riattivazione pluridecennali; zone con indizi di instabilità dei versanti potenziale; frane di neoformazione presumibilmente in tempi pluriennali o pluridecennali
- Hg4 - Zone in cui sono presenti frane attive, continue o stagionali; zone in cui è prevista l'espansione areale di una frana attiva; zone in cui sono presenti evidenze morfologiche di movimenti incipienti.

COMUNE DI PORTO TORRES

PROVINCIA DI SASSARI

Piano Urbanistico Comunale

Sistema Ambientale

Studio di compatibilità idraulica e geologica e geotecnica

Carta della pericolosità da frana (PAI vigente)

tavola	scala	data
Amb.D.02.4a_1	1:2.000	15.11.2014

Progettista
Prof. Ing. Arch. Giovanni Maciocco

Collaboratori
Arch. Giovanna Cavuta
Ing. Alberto Luciano

Assetto Ambientale
Dipartimento di Ingegneria Strutturale, Ecologica e Idraulica per l'Ambiente dell'Università degli Studi di Sassari

Assetto Storico - Culturale
Soprintendenza per i Beni Archeologici per le province di Sassari e Nuoro
Soprintendenza per i Beni Architettonici, il Paesaggio, il Patrimonio Storico, Artistico ed Etnoantropologico di Sassari e Nuoro

Dirigente
Ing. Claudio Virdi

IL SINDACO
Dott. Beniamino Scarpa