



ALLA AREUS AZIENDA REGIONALE DELL'EMERGENZA URGENZA DELLA SARDEGNA
ALLA PREFETTURA DI NUORO
ALLA PREFETTURA DI SASSARI
ALL' ATS SARDEGNA
ALL' A.C.I. AUTOMOBIL CLUB ITALIA
ALL' AZIENDA REGIONALE SARDA TRASPORTI
AL CONSORZIO INDUSTRIALE PROVINCIALE
ALLA REGIONE AUTONOMA SARDEGNA ASSESSORATO TRASPORTI
ALL' AUTORITA DI SISTEMA PORTUALE DEL MARE DI SARDEGNA
ALLA AMMINISTRAZIONE PROVINCIALE DI SASSARI
ALLA QUESTURA DI NUORO - UFFICIO DI GABINETTO
ALL' ARMA DEI CARABINIERI COMANDO LEGIONE SARDEGNA
AL DIPARTIMENTO DEI VIGILI DEL FUOCO COMANDO PROVINCIALE SASSARI
AL COMANDO POLIZIA STRADALE SEZIONE SASSARI
ALLA POLIZIA STRADALE COMPARTIMENTO REGIONALE
ALLA REGIONE AUTONOMA SARDEGNA DIREZIONE GENERALE DELLA PROTEZIONE CIVILE
AI COMUNE DI PORTO TORRES
AL COMUNE DI SASSARI
AI CARABINIERI DI NUORO - UFFICIO COMANDO
ALLA M.C.T.C. DIREZIONE GENERALE TERRITORIALE DEL CENTRO (SASSARI)
ALL' A.T.I. TOSCANA AEROPORTI COSTRUZIONI SRL - CEMES SPA
ALL' ANAS S.P.A. DIREZIONE GENERALE
ALL' ANAS S.P.A. - AGR SS - SUPPORTO TECNICO TRASPORTI ECCEZIONALI
ALL' ANAS S.P.A. SALA SITUAZIONI
ALL' ANAS S.P.A. SOC SARDEGNA
ALL' ANAS SPA UFFICIO STAMPA ST SARDEGNA
AL RESPONSABILE DEL PROCEDIMENTO
ALL' IMPRESA B.R.Z. S.R.L.S
ALL' IMPRESA CASU ELIAS
AL SORVEGLIANTE CM1 NUCLEO A TRONCO 2B
AL DIRETTORE DEI LAVORI
AL CAPO DEL CM DI SASSARI
AI MONDIAPOL VEDETTA 2 FILIALE CAGLIARI OPERATIVITA CAGLIARI NUORO AREA OGLIASTRA
AL MONDIAPOL VEDETTA 2 FILIALE CAGLIARI OPERATIVITA SASSARI OLBIA E NUORO

Struttura Territoriale Sardegna

Area Gestione Rete Sassari

Via Carlo Felice, 1 - 07100 Sassari - T [+39] 0792830800 - F [+39] 0792830899
Pec anas.sassari@postacert.stradeanas.it - www.stradeanas.it

Anas S.p.A. - Gruppo Ferrovie dello Stato Italiane

Società con socio unico soggetta all'attività di direzione e coordinamento di Rete Ferroviaria Italiana S.p.A. e concessionaria ai sensi del D.L. 138/2002 (convertito con L. 178/2002)

Sede Legale: Via Monzambano, 10 - 00185 Roma - T [+39] 06 44461 - F [+39] 06 4456224
Pec anas@postacert.stradeanas.it
Cap. Soc. € 2.269.892.000,00 - Iscr. R.E.A. 1024951 - P.IVA 2133681003 - C.F. 80208450587





AL CAPO NUCLEO A CM SASSARI
AL GRUPPO BATTISTOLI
ALLA VIGILANZA LA NUORESE
ALL'IMPRESA TECNOSTRADE SRL

OGGETTO

Cantiere - Completamento, ammodernamento, potenziamento strada

* Tratta SS 131 CARLO FELICE dal km 219+000 al km 220+000, Carreggiata NORD - direzione Sassari-Porto Torres, Corsie: di sorpasso Provvedimenti: divieto di sorpasso, restringimento carreggiata sinistra, limite di velocità 40Km/h

* Tratta SS 131 CARLO FELICE dal km 231+000 al km 224+000, Carreggiata SUD - direzione Porto Torres-Sassari, Corsie: di sorpasso Provvedimenti: divieto di sorpasso, restringimento carreggiata sinistra, limite di velocità 40Km/h

* Tratta SS 131 CARLO FELICE dal km 224+000 al km 231+000, Carreggiata NORD - direzione Sassari-Porto Torres, Corsie: di sorpasso Provvedimenti: divieto di sorpasso, restringimento carreggiata sinistra, limite di velocità 40Km/h

* Tratta SS 131 CARLO FELICE dal km 220+000 al km 219+000, Carreggiata SUD - direzione Porto Torres-Sassari, Corsie: di sorpasso Provvedimenti: divieto di sorpasso, restringimento carreggiata sinistra, limite di velocità 40Km/h

Regolamentazione della circolazione nel tratto compreso tra i km 219+000 e 231+000 della S.S.131 "di Carlo Felice" propedeutica ai Lavori di Sostituzione ed Integrazione dei dispositivi di ritenuta centrali spartitraffico con le barriere NDBA Anas.

Con riferimento all'oggetto, si trasmette l'Ordinanza n. **115/2024/SS**

ORDINANZA N. 115/2024/SS

RESPONSABILE STRUTTURA TERRITORIALE

PREMESSO

- che sono stati affidati all'Impresa esecutrice i lavori di sostituzione delle barriere spartitraffico tipo New Jersey dal km 219+314 al Km 219+656 e dal km 224+596 al Km 231+559 della S.S. 131 "Carlo Felice" - (PORTO TORRES);
- che si rende necessario provvedere al ripristino della banda orizzontale di colore blu sulle barriere NDBA in corrispondenza di alcuni tratti compresi nelle chilometriche di cui alla presente ordinanza, sia in carreggiata NORD, direzione Porto Torres, sia in carreggiata SUD, direzione Sassari;
- che occorre integrare i dispositivi spartitraffico NDBA installati con l'apposizione delle targhette identificative in alluminio;
- che le chiusure al traffico tra le progressive chilometriche note, con dirottamento del traffico lungo le corsie di marcia, avverranno per fasi ben predefinite, in maniera sequenziale, unicamente in carreggiata sud o carreggiata nord, per cui al termine di ciascuna di esse si passerà a quella successiva con immediata apertura al traffico dello stesso tratto;

VISTO

- l'art.5, comma 3, l'art.6, commi 4 e 5, e l'art.37 del Nuovo Codice della Strada, approvato con D.Lgs.30.04.1992 n.285 e ss.mm.ii.;
- la formale richiesta della società consortile AC.QUASARDA S.c.a.r.l per conto dell'A.T.I TAC S.r.l.-CEMES S.p.A., esecutrice dei lavori, in data 22.05.2024;
- La procura del 29/02/2024, repertorio n. 88224

CONSIDERATO

- che i provvedimenti da assumere sono finalizzati a garantire la fluidità e la sicurezza per la circolazione stradale;
- che la Struttura Operativa di competenza ha verificato l'esattezza e la completezza della documentazione relativa alla richiesta d'ordinanza;
- che l'impresa appaltatrice è tenuta ad eseguire ed installare la segnaletica di cantiere ed a mantenerla efficiente per tutta la durata dei lavori;
- che occorre garantire, inoltre, la sicurezza delle maestranze impiegate nell'esecuzione dei lavori;

SENTITO

- Il parere favorevole Capo Centro
- Il parere favorevole Responsabile Unico Procedimento
- Il parere favorevole Direttore Lavori

ORDINA

- * restringimento carreggiata sinistra, divieto di sorpasso per , limite di velocità di 40Km/h su SS 131 CARLO FELICE dal km 219+000 al km 220+000, Carreggiata NORD - direzione Sassari-Porto Torres, su corsia di sorpasso a partire dalle ore 08:00 del 4/06/2024 fino alle ore 20:00 dell'11/06/2024; interesserà tutti gli utenti.
- * restringimento carreggiata sinistra, divieto di sorpasso per , limite di velocità di 40Km/h su SS 131 CARLO FELICE dal km 231+000 al km 224+000, Carreggiata SUD - direzione Porto Torres-Sassari, su corsia di sorpasso a partire dalle ore 08:00 del 4/06/2024 fino alle ore 20:00 dell'11/06/2024; interesserà tutti gli utenti.
- * divieto di sorpasso per , restringimento carreggiata sinistra, limite di velocità di 40Km/h su SS 131 CARLO FELICE dal km 224+000 al km 231+000, Carreggiata NORD - direzione Sassari-Porto Torres, su corsia di sorpasso a partire dalle ore 08:00 del 4/06/2024 fino alle ore 20:00 dell'11/06/2024; interesserà tutti gli utenti.
- * divieto di sorpasso per , restringimento carreggiata sinistra, limite di velocità di 40Km/h su SS 131 CARLO FELICE dal km 220+000 al km 219+000, Carreggiata SUD - direzione Porto Torres-Sassari, su corsia di sorpasso a partire dalle ore 08:00 del 4/06/2024 fino alle ore 20:00 dell'11/06/2024; interesserà tutti gli utenti.

La presente ordinanza sarà resa nota al pubblico con l'installazione della prescritta segnaletica secondo le norme previste dal Nuovo Codice della Strada, emanato con D.Lgs. n. 285 del 30.04.1992, dal relativo Regolamento e dal Decreto Ministeriale 10.07.2002.

L'installazione della segnaletica è interamente a carico dell'Impresa A.T.I. TAC Srl-Cemes S.p.A. con sede in Pisa (PI) Via delle Trincere n.11 ed in Via Montelungo n.15/17, che resta unica responsabile per i danni alle persone o alle cose che dovessero verificarsi per mancanza, insufficienza o inadeguatezza della segnalazione dei lavori e del cantiere anche in ore notturne con segnaletica luminosa, sollevando l'Anas ed il personale da essa dipendente da qualsiasi pretesa o molestia anche giudiziaria fino alla presa in consegna definitiva dei lavori ultimati.

E' fatto inoltre obbligo, all'Impresa A.T.I. TAC Srl-Cemes S.p.A., della manutenzione e sorveglianza della suddetta segnaletica, sia orizzontale che verticale. L'Impresa ha altresì l'obbligo di regolare il traffico con idoneo personale tecnico nell'eventualità del passaggio di mezzi di soccorso o adibiti a particolari urgenze o in caso di particolare intensità di traffico.

L'impresa ha comunicato che il Responsabile della segnaletica di cui alla presente ordinanza è il geom. Avellino Floridi, cell. 331 697 5769, che ha fornito assenso al trattamento dei propri dati per le finalità di cui alla presente ordinanza.

Sono incaricati di far osservare la presente ordinanza gli agenti di cui all'art. 12 del Codice della Strada oltre ai preposti ai lavori.



All'atto del ripiegamento del cantiere, il personale addetto all'attuazione dell'Ordinanza, il personale responsabile della gestione della sorveglianza del tratto stradale interessato nonché il Direttore dei Lavori, sono tenuti doverosamente a verificare che la rimozione del cantiere stesso non determini pregiudizio alcuno per la sicurezza della circolazione stradale.

RESPONSABILE STRUTTURA TERRITORIALE
(FRANCESCO RUOCCO)

TAVOLA 42

Segnaletica mobile a protezione di veicoli speciali impiegati per lavori, controlli, sondaggi e verifiche di rapida esecuzione su carreggiata a due corsie, chiusura della corsia di sorpasso

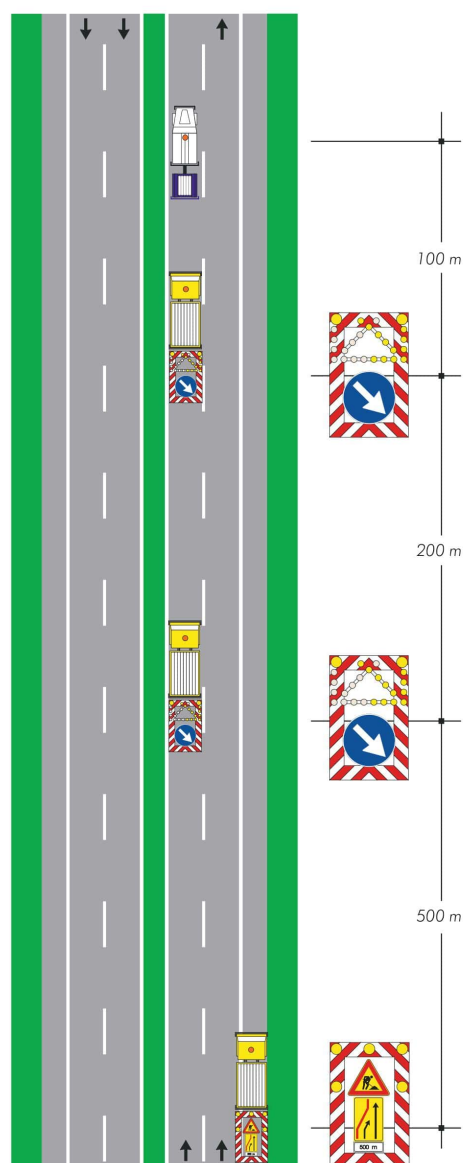

CONSENSO ALLA PUBBLICAZIONE DEI DATI PERSONALI

(ART. 13 UE 2016/679)

Il sottoscritto Geom. Avellino Floridi

nato a Umbertide (PG) l'11.06.1956

residente a Umbertide (PG) Via Spoletini n. 44/A

AUTORIZZA

ai sensi e per gli effetti dell'art. 13 UE n. 2016/679, con la sottoscrizione del presente modulo, il proprio consenso al trattamento dei dati personali forniti a seguito della segnalazione inoltrata.

20.05.2024

Geom. Avellino Floridi

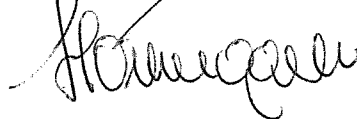
A handwritten signature in black ink, appearing to read 'Floridi', written over a horizontal line.

Cognome	FLORIDI
Nome	AVELLINO
nato il	11/06/1956
(atto n.	144 I A
a	UMBERTIDE (PG)
Cittadinanza	ITALIANA
Residenza	UMBERTIDE
Via	VIA SPOLETINI 44/A
Stato civile	---
Professione	INPIEG. AMM. ESECUT.
CONNOTATI E CONTRASSEGNI SALIENTI	
Statura	1.76
Capelli	grigi
Occhi	marroni
Segni particolari	----



Firma del titolare *Floridi*
UMBERTIDE 21/10/2014

Impronta del dito indice sinistro

IL SINDACO *Floridi*

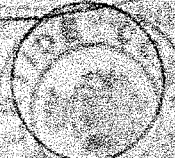

scade il 11/06/2025

Euro 10,58

AV 3978926

REPUBBLICA ITALIANA

 COMUNE DI
UMBERTIDE

CARTA D'IDENTITA'

N° **AV 3978926**

DI
FLORIDI AVELLINO